Gesamtrestaurierung Kloster- und Pfarrkirche Fischingen
Projektorganisation

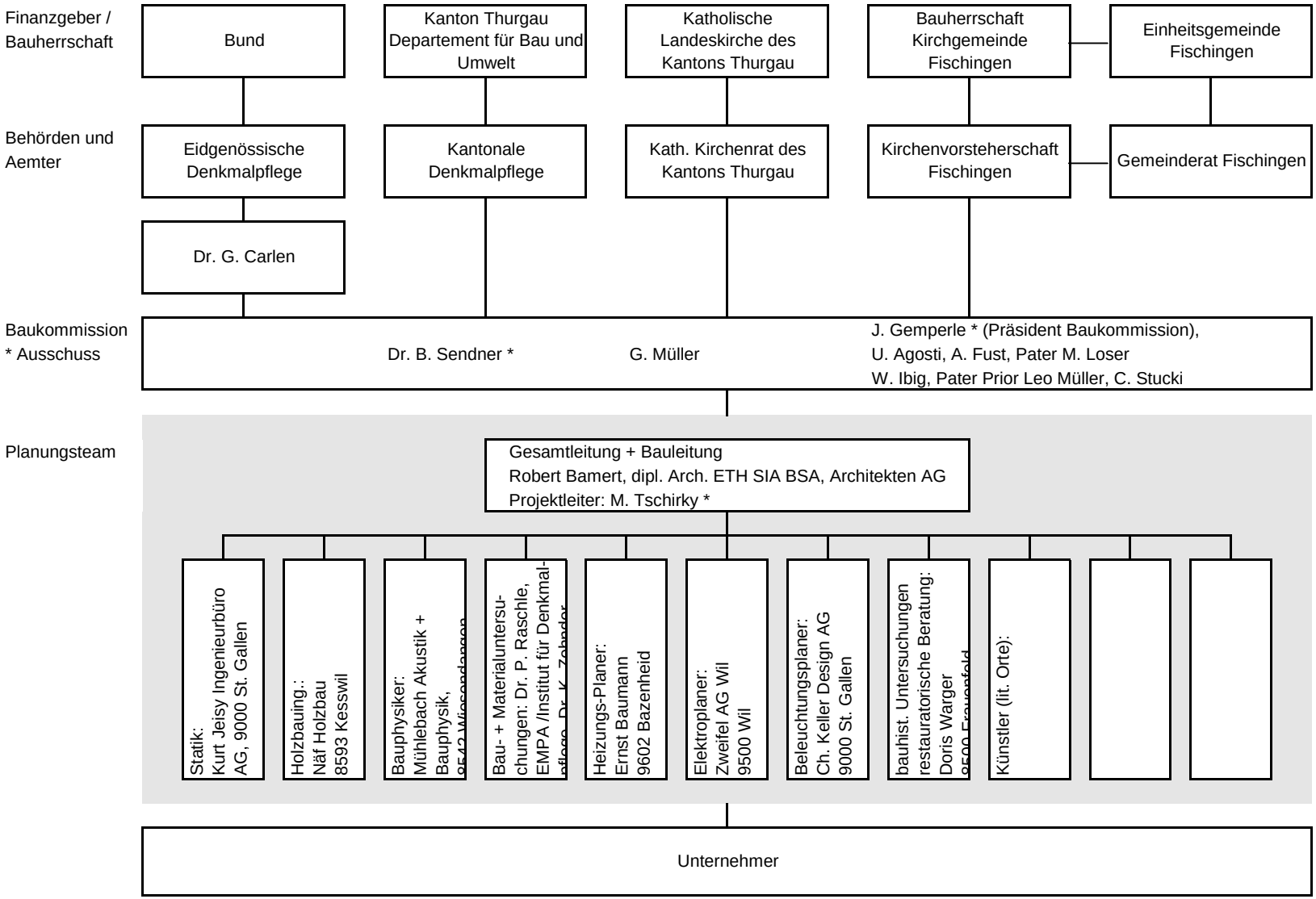

R. Bamert, dipl. Arch. ETH SIA BSA, Architekten AG, Schützengasse 6, Postfach, 9001 St. Gallen / 18. Oktober 2002 Ba/gs